

பெறுநர்:

திரு.க.சா.முலிபுல்லாஷா, பி.இ,
நகர் ஊரமைப்பு துணை இயக்குனர்,
138, திருவனந்தபுரம் சாலை,
திருநெல்வேலி - 627002.

பெறுநர்:

தலைவர்,
மேலத்திடியூர் பஞ்சாயத்து,
மேலத்திடியூர் கிராமம்,
திருநெல்வேலி.

ந.க.எண். 529/07

நாள்: 30/03/07

ஊர்,

பொருள்:-

கட்டிடம் - திருநெல்வேலி மாவட்டம், பாளையங்கோட்டை தாலுகா,
மேலத்திடியூர் பஞ்சாயத்து, மேலத்திடியூர் கிராமம், சர்வே எண் :
18/3B3Apt பகுதியில் பி.எஸ்.என். கல்வியியல் கல்லூரி கட்டிடம்
கட்ட தெளிவுரை வழங்குவது சம்பந்தமாக.

பார்வை:-

1. தலைவர் அவர்களின் கடிதம் நாள்: 12.03.07
2. மனுதாரர் மேனேஜிங் டிரஸ்டி, பி.எஸ்.என். எணுகேசனல் &
சேரிட்டபிள் டிரஸ்ட், அவர்களின் விண்ணப்பம். நாள்: 08.03.07

----- X -----

பார்வையில் கண்ட தங்கள் கடிதத்துடன் பெறப்பட்ட இணைப்புகள் மற்றும் வரைபடம்
பரிசீலிக்கப்பட்டதில் மனுதாரர் ஒப்புதல் கோரும் உத்தேச பி.எஸ்.என். பொறியியல் கல்வியியல்
கல்லூரி கட்டிடம் பஞ்சாயத்து கட்டிட விதிகள்(ம) பொது கட்டிட விதிகளை நிறைவு செய்வதால்
இத்துடன் இணைக்கப்பட்டுள்ள நகர் ஊரமைப்பு துணை இயக்குனர் சான்றொப்பம் இட்ட
வரைபடங்களுக்கு கீழ்க்கண்ட நிபந்தனைகளுடன் உரிய அனுமதி வழங்க தலைவர் அவர்களுக்கு
தெரிவிக்கப்படுகிறது.

நிபந்தனைகள்:

1. பணையில் திறவிடமாக காட்டப்பட்டிருக்கும் இடத்தை காலியிடமாக பராமரிக்கப்பட வேண்டும்.
2. கட்டிடத்தின் ஸ்திர தன்மை குறித்து சான்று பெறப்பட வேண்டும்.
3. தீயணைப்பு மற்றும் பீட்டிபுத்துறையின் தடையின்மை சான்று பெறப்பட வேண்டும்.
4. அரசாணை எண் 138(ந.நி.1) நகராட்சி நிர்வாகம் (ம) குடிநீர் வழங்கல் துறை நாள் 11.10.02
ன் படி மழை நீர் சேமிப்பு அமைப்பு ஏற்படுத்தி பராமரிக்கப்பட வேண்டும்.
5. உத்தேச கட்டுமானம் கட்டும் போது Fly Ash Bricks பயன்படுத்த வேண்டும்.
6. வரைபடத்திற்கு மாறுதலின்றி கட்டிடம் கட்டப்பட வேண்டும்.
7. மேற்கொண்டு மேற்படி கட்டிட வளாகத்தில் எந்த ஒரு கட்டுமானம் கட்ட உத்தேசிடும்
போதும் அல்லது வரைபடத்திற்கு மாறுதலாக மாற்றம் செய்யும் போதும் நகர் ஊரமைப்பு
துறையின் உரிய ஒப்புதல் பெறப்பட வேண்டும்.

இணைப்புகள்

வரைபடம் 2 தொகுப்பு

நகல்

மேனேஜிங் டிரஸ்டி,
பி.எஸ்.என். எணுகேசனல் & சேரிட்டபிள் டிரஸ்ட்,
12, கோர்ட் ரோடு,
நாகர்கோவில்,
கன்னியாகுமரி மாவட்டம்.

[Handwritten Signature]
30/3/07

நகர் ஊரமைப்புத் துணை இயக்குனர்
திருநெல்வேலி -2

[Handwritten Signature]
30/3/07

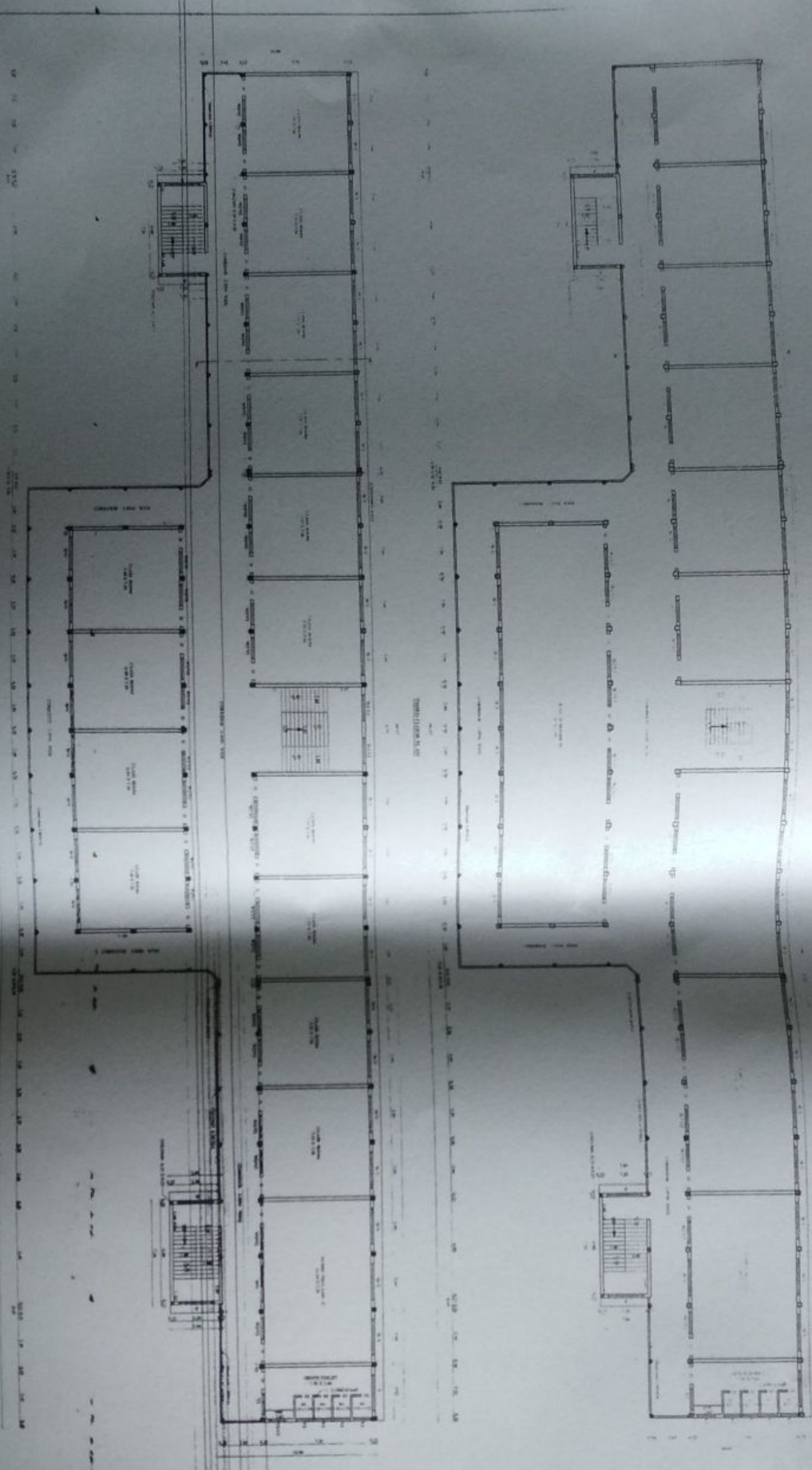
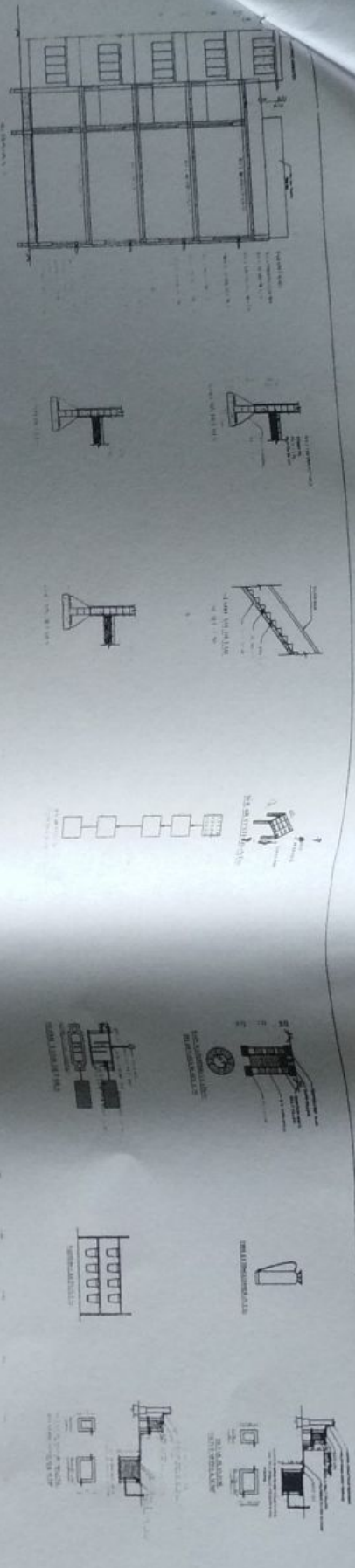

PLAN AND SECTION OF THE BUILDING
 IN ACCORDANCE WITH THE REQUIREMENTS OF THE
 NATIONAL REGULATIONS FOR THE DESIGN AND CONSTRUCTION OF
 BUILDINGS

NO.	DESCRIPTION	UNIT	QUANTITY
1	CONCRETE	m ³	120.00
2	STEEL	kg	1500.00
3	BRICK	m ³	100.00
4	CEMENT	kg	5000.00
5	SAND	m ³	200.00
6	GRAVEL	m ³	100.00
7	PAINT	kg	100.00
8	GLASS	m ²	50.00
9	DOOR	unit	10.00
10	WINDOW	unit	20.00
11	ROOFING	m ²	100.00
12	PLASTER	m ²	200.00
13	WATER	m ³	10.00
14	ELECTRICITY	unit	1.00
15	MECHANICAL	unit	1.00
16	LAND	m ²	1000.00
17	LABOR	unit	100.00
18	PERMITS	unit	1.00
19	INSURANCE	unit	1.00
20	OTHER	unit	1.00

NOTES:
 1. ALL DIMENSIONS ARE IN METERS.
 2. THE FOUNDATION IS TO BE AS PER THE REQUIREMENTS OF THE NATIONAL REGULATIONS FOR THE DESIGN AND CONSTRUCTION OF BUILDINGS.
 3. THE ROOFING IS TO BE AS PER THE REQUIREMENTS OF THE NATIONAL REGULATIONS FOR THE DESIGN AND CONSTRUCTION OF BUILDINGS.
 4. THE PLASTER IS TO BE AS PER THE REQUIREMENTS OF THE NATIONAL REGULATIONS FOR THE DESIGN AND CONSTRUCTION OF BUILDINGS.
 5. THE PAINT IS TO BE AS PER THE REQUIREMENTS OF THE NATIONAL REGULATIONS FOR THE DESIGN AND CONSTRUCTION OF BUILDINGS.
 6. THE GLASS IS TO BE AS PER THE REQUIREMENTS OF THE NATIONAL REGULATIONS FOR THE DESIGN AND CONSTRUCTION OF BUILDINGS.
 7. THE DOOR IS TO BE AS PER THE REQUIREMENTS OF THE NATIONAL REGULATIONS FOR THE DESIGN AND CONSTRUCTION OF BUILDINGS.
 8. THE WINDOW IS TO BE AS PER THE REQUIREMENTS OF THE NATIONAL REGULATIONS FOR THE DESIGN AND CONSTRUCTION OF BUILDINGS.
 9. THE ROOFING IS TO BE AS PER THE REQUIREMENTS OF THE NATIONAL REGULATIONS FOR THE DESIGN AND CONSTRUCTION OF BUILDINGS.
 10. THE PLASTER IS TO BE AS PER THE REQUIREMENTS OF THE NATIONAL REGULATIONS FOR THE DESIGN AND CONSTRUCTION OF BUILDINGS.
 11. THE WATER IS TO BE AS PER THE REQUIREMENTS OF THE NATIONAL REGULATIONS FOR THE DESIGN AND CONSTRUCTION OF BUILDINGS.
 12. THE ELECTRICITY IS TO BE AS PER THE REQUIREMENTS OF THE NATIONAL REGULATIONS FOR THE DESIGN AND CONSTRUCTION OF BUILDINGS.
 13. THE MECHANICAL IS TO BE AS PER THE REQUIREMENTS OF THE NATIONAL REGULATIONS FOR THE DESIGN AND CONSTRUCTION OF BUILDINGS.
 14. THE LAND IS TO BE AS PER THE REQUIREMENTS OF THE NATIONAL REGULATIONS FOR THE DESIGN AND CONSTRUCTION OF BUILDINGS.
 15. THE LABOR IS TO BE AS PER THE REQUIREMENTS OF THE NATIONAL REGULATIONS FOR THE DESIGN AND CONSTRUCTION OF BUILDINGS.
 16. THE PERMITS IS TO BE AS PER THE REQUIREMENTS OF THE NATIONAL REGULATIONS FOR THE DESIGN AND CONSTRUCTION OF BUILDINGS.
 17. THE INSURANCE IS TO BE AS PER THE REQUIREMENTS OF THE NATIONAL REGULATIONS FOR THE DESIGN AND CONSTRUCTION OF BUILDINGS.
 18. THE OTHER IS TO BE AS PER THE REQUIREMENTS OF THE NATIONAL REGULATIONS FOR THE DESIGN AND CONSTRUCTION OF BUILDINGS.

DATE: 10/10/2023
 DRAWN BY: [Signature]
 CHECKED BY: [Signature]
 APPROVED BY: [Signature]